แมลงหางหนีบขาวงแหวน/ แมลงหางหนีบสีดำ (*Euborellia* sp.)

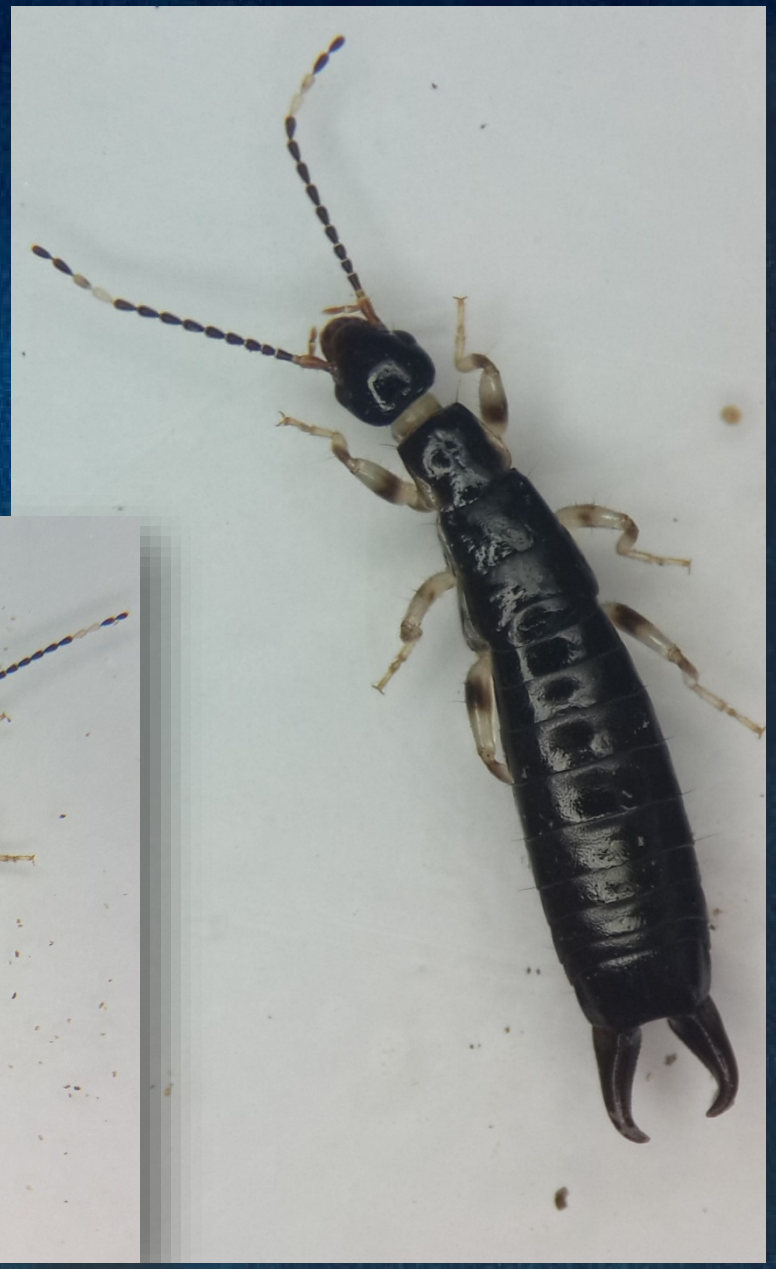

แมลงหางหนีบ (Ring-legged earwigs)

ชื่อวิทยาศาสตร์ : *Euborellia* sp.

อันดับ(Order) : Dermaptera

วงศ์ (Family) : Carcinophoridae

วงจรชีวิตแมลงหางหนีบ

ระยะไข่ (5 วัน)

ระยะตัวอ่อน
(50 - 60 วัน)

ระยะตัวเต็มวัย
(90 วัน)

วงจรชีวิตแมลงหางหนีบ

กลุ่มส่งเสริมการควบคุมศัตรูพืชโดยชีววิธี กองส่งเสริมการอารักขาพืชและจัดการดินปุ๋ย

มาเรียนรู้วิธี

“การป้องกันและกำจัด หนอนกระทู้ข้าวโพดลายจุด”

ตอน การเลี้ยงแมลงหางหนีบอย่างง่าย

กันเถอะ

ร่วมสนุกท้ายบทเรียน

เกมปริศนา อุปกรณ์การเลี้ยงแมลงหางหนีบ มีใครตอบได้ไหม

1

2

3 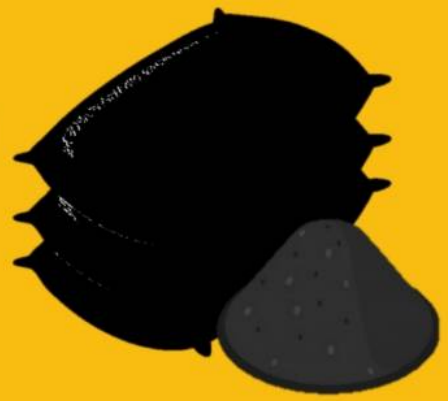

4

โครงการส่งเสริมการควบคุมหนอนกระทู้ข้าวโพดลายจุดโดยชีววิธี ประจำปีงบประมาณ 2562

ผลการสนับสนุนแปลงศัตรูธรรมชาติแก่เกษตรกร

โครงการส่งเสริมการควบคุมหนอนกระทู้ข้าวโพดลายจุดโดยชีววิธี ข้อมูลรายงาน ณ วันที่ ๒๙ เมษายน ๒๕๖๓

ที่	จังหวัด	ผอช./กลุ่ม	เป้าการผลิต (ตัว)	รวม			
				จำนวน (ตัว)	ร้อยละ	พื้นที่ (ไร่)	จำนวน (ราย)
รวม		242	48,400,000	6,224,800	12.86	50,194	6,255
1	สหบุรี	11	2,200,000	0	0.00	0	0
2	สระบุรี	10	2,000,000	855,600	42.78	3,721	364
3	กาญจนบุรี	5	1,000,000	183,200	18.32	2,357	662
4	สระแก้ว	12	2,400,000	403,700	16.82	4,819	487
5	เลย	10	2,000,000	229,000	11.45	176	173
6	ชัยภูมิ	8	1,600,000	92,500	5.78	209	45
7	นครราชสีมา	15	3,000,000	0	0.00	0	0
8	เชียงใหม่	15	3,000,000	180,000	6.00	1,010	359
9	เชียงราย	5	1,000,000	188,800	18.88	324	210
10	พะเยา	9	1,800,000	634,000	35.22	2,245	668
11	ลำปาง	17	3,400,000	612,000	18.00	26,315	820
12	แพร่	20	4,000,000	454,000	11.35	1,769	409
13	น่าน	16	3,200,000	207,000	6.47	207	471
14	พิษณุโลก	10	2,000,000	95,000	4.75	185	19
15	อุตรดิตถ์	16	3,200,000	140,000	4.38	95	65
16	นครสวรรค์	10	2,000,000	600,000	30.00	876	195
17	ตาก	18	3,600,000	540,000	15.00	1,080	540
18	เพชรบูรณ์	22	4,400,000	343,000	7.80	2,691	453
19	สุโขทัย	5	1,000,000	451,000	45.10	2,042	293
20	กำแพงเพชร	2	400,000	16,000	4.00	73	22
21	พิจิตร	6	1,200,000	0	0.00	0	0

เอกสารหมายเลข ๖

ผลการปล่อยแมลงศัตรูธรรมชาติพร้อมปล่อย

โครงการส่งเสริมการควบคุมหนอนกระทู้ข้าวโพดลายจุดโดยชีววิธี

สำนักงานเกษตรจังหวัด.....

ประจำเดือน.....

ที่	สำนักงานเกษตรอำเภอ	ผลการปล่อยแมลงศัตรูธรรมชาติ								
		พื้นที่เดิม			พื้นที่ใหม่			รวม		
		จำนวนที่ปล่อย (ตัว)	พื้นที่ (ไร่)	จำนวนเกษตรกร (ราย)	จำนวนที่ปล่อย (ตัว)	พื้นที่ (ไร่)	จำนวนเกษตรกร (ราย)	จำนวนที่ปล่อย (ตัว)	พื้นที่ (ไร่)	จำนวนเกษตรกร (ราย)
๑										
๒										
๓										
๔										
๕										
๖										
๗										
๘										
๙										
๑๐										
๑๑										
๑๒										
๑๓										
๑๔										
๑๕										
รวม										

หมายเหตุ ๑. การปล่อยครั้งแรกให้ใส่ข้อมูลในช่องพื้นที่เดิม และหากครั้งต่อไปปล่อยซ้ำ ให้ใส่ข้อมูลในช่องพื้นที่เดิม แต่หากปล่อยในพื้นที่อื่น (พื้นที่ใหม่) ใส่ข้อมูลในช่องพื้นที่ใหม่

๒. ตัวเลขประจำเดือนไม่สะสม

biogroupdoae@gmail.com

ขอเชิญติดตามชม Live

"การป้องกันและกำจัดหนอนกระทู้ข้าวโพดลายจุด"

วันที่ 1 พฤษภาคม 2563

เวลา 13.30 น. –14.00 น.

รู้จักแมลงที่เป็นประโยชน์ในการกำจัด
หนอนกระทู้ข้าวโพดลายจุด

LIVE ทาง Facebook ประชาสัมพันธ์ กอป